

31º - Relatório de obra

- Dados da obra:
 - Câmara Municipal de Pindorama
 - Endereço – Antônio Gonçalves, nº 138
 - Início da obra – 07/04/2025

Data do relatório – 07/11/2025

- Atividades executadas no período
 - Chapisco e Reboque
 - Montagem da estrutura metálica
 - Acerto e compactação de terreno
 - Massa de regularização do piso do auditório
 - Instalação de calhas, rufos e contra-rufos
 - Chegada dos contra-marcos e início da instalação
 - Execução da nova rampa, jardineiras e a escada da fachada voltada para a Avenida Miguel de Oliveira, conforme explicação abaixo nas observações.
- Observações:
 - Foi avisado (novamente) a prefeitura que a boca de lobo em frente a obra está entupida (conforme foto abaixo). Caso a prefeitura não



ALEXANDRE MANFRIN ENG. E CONSTRUÇÕES LTDA.

CREA:110.820-3

AV. DEP. ORLANDO ZANCANER, 1.205 - CEP 15.801-120

CATANDUVA / SP FONE: (17) 3522-1561

e-mail: saengenharia@saengenharia.com.br

desentupa a boca de lobo, pode ocasionar problemas, tal como:
retorno de água pluvial nas tubulações.

- Foi definido pela Arquiteta Cibeles e repassado pelo eng. Fiscal
Estavam o novo layout da rampa, escada e jardineiras, conforme
fotos abaixo:



Boca de lobo entupida. Prefeitura foi avisada diversas vezes sobre o problema.



Execução de novo muro de fechamento



Execução de nova rampa de acesso



Execução de nova rampa de acesso e nova de escada

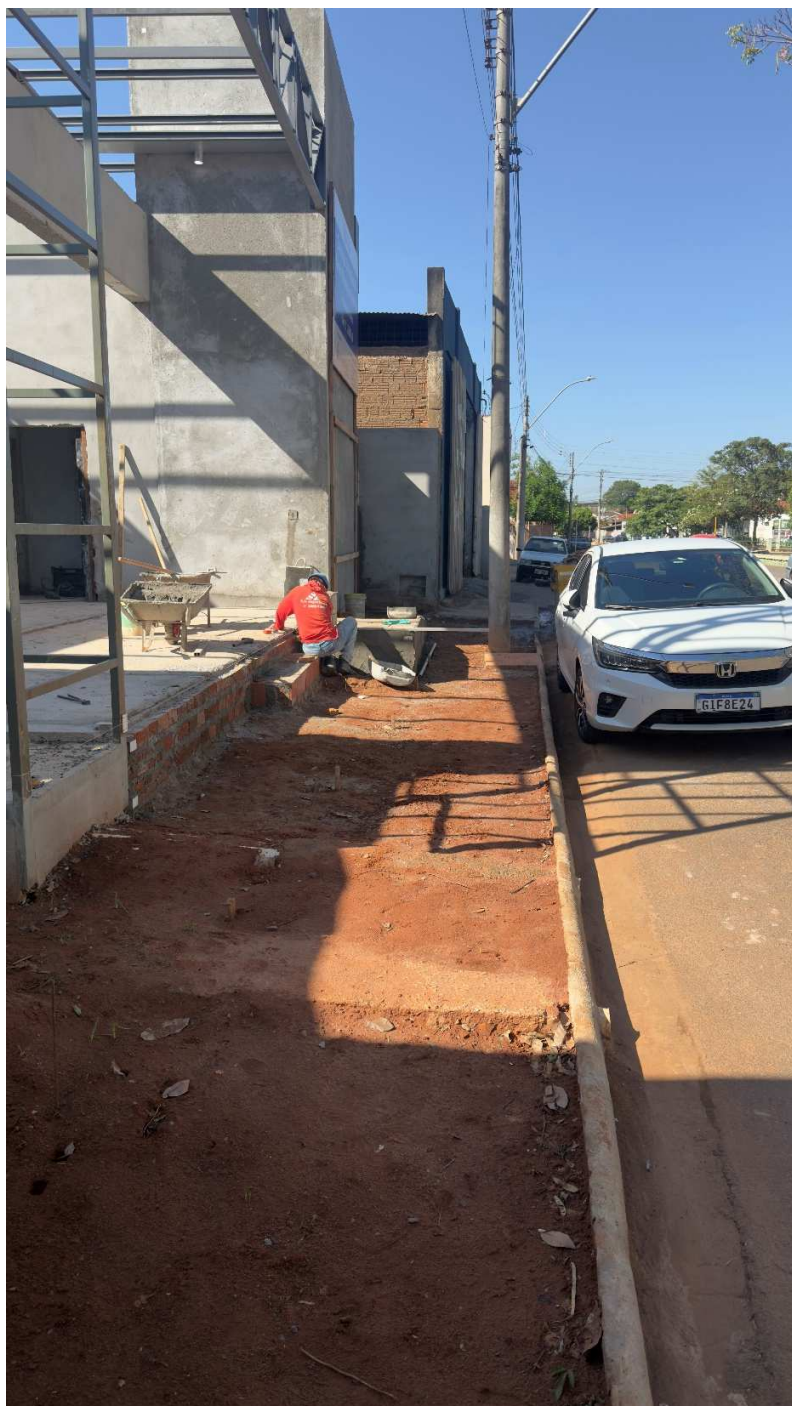

Execução de nova rampa de acesso e nova de escada



ALEXANDRE MANFRIN ENG. E CONSTRUÇÕES LTDA.

AV. DEP. ORLANDO ZANCANER, 1.205 - CEP 15.801-120

CATANDUVA / SP FONE: (17) 3522-1561

e-mail: saengenharia@saengenharia.com.br

CREA:110.820-3

- Fotos da obra:



ALEXANDRE MANFRIN ENG. E CONSTRUÇÕES LTDA.

AV. DEP. ORLANDO ZANCANER, 1.205 - CEP 15.801-120
CATANDUVA / SP FONE: (17) 3522-1561

e-mail: saengenharia@saengenharia.com.br

CREA:110.820-3





ALEXANDRE MANFRIN ENG. E CONSTRUÇÕES LTDA.

AV. DEP. ORLANDO ZANCANER, 1.205 - CEP 15.801-120
CATANDUVA / SP

FONE: (17) 3522-1561

e-mail: saengenharia@saengenharia.com.br

CREA:110.820-3





ALEXANDRE MANFRIN ENG. E CONSTRUÇÕES LTDA.

AV. DEP. ORLANDO ZANCANER, 1.205 - CEP 15.801-120
CATANDUVA / SP

FONE: (17) 3522-1561

e-mail: saengenharia@saengenharia.com.br

CREA:110.820-3





ALEXANDRE MANFRIN ENG. E CONSTRUÇÕES LTDA.

AV. DEP. ORLANDO ZANCANER, 1.205 - CEP 15.801-120
CATANDUVA / SP FONE: (17) 3522-1561

e-mail: saengenharia@saengenharia.com.br

CREA:110.820-3





ALEXANDRE MANFRIN ENG. E CONSTRUÇÕES LTDA.

AV. DEP. ORLANDO ZANCANER, 1.205 - CEP 15.801-120
CATANDUVA / SP FONE: (17) 3522-1561

e-mail: saengenharia@saengenharia.com.br

CREA:110.820-3

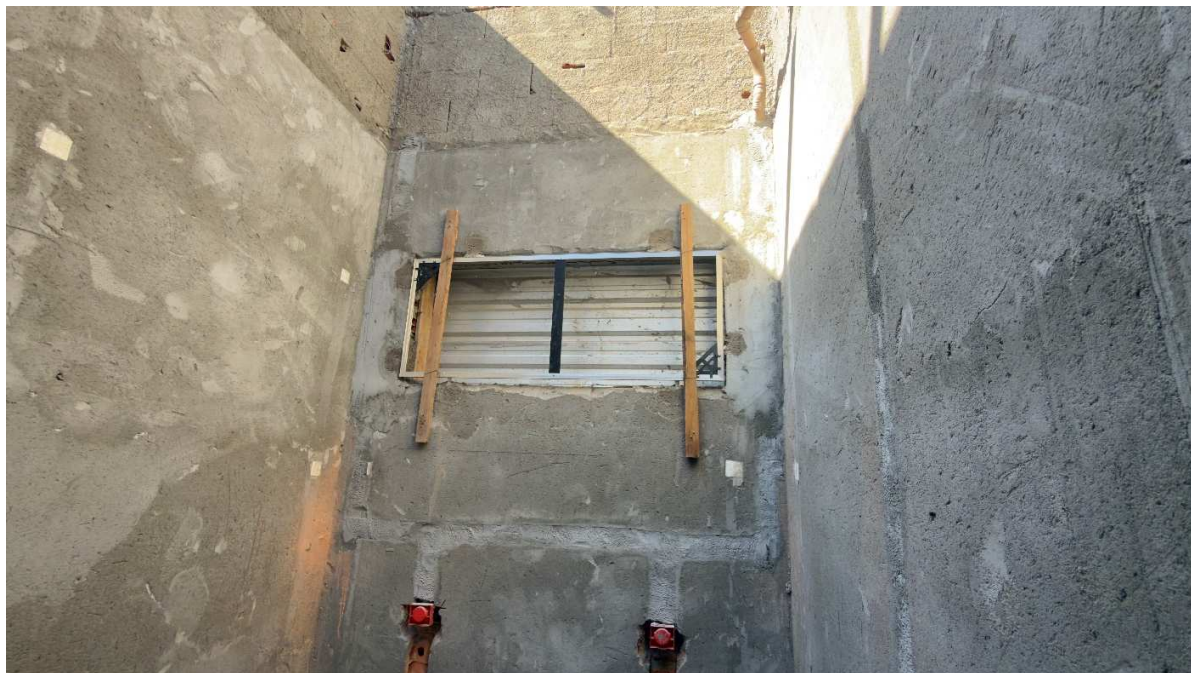



ALEXANDRE MANFRIN ENG. E CONSTRUÇÕES LTDA.

AV. DEP. ORLANDO ZANCANER, 1.205 - CEP 15.801-120
CATANDUVA / SP

FONE: (17) 3522-1561

e-mail: saengenharia@saengenharia.com.br

CREA:110.820-3





ALEXANDRE MANFRIN ENG. E CONSTRUÇÕES LTDA.

AV. DEP. ORLANDO ZANCANER, 1.205 - CEP 15.801-120
CATANDUVA / SP

FONE: (17) 3522-1561

e-mail: saengenharia@saengenharia.com.br

CREA:110.820-3



ALEXANDRE MANFRIN ENG. E CONSTRUÇÕES LTDA.

AV. DEP. ORLANDO ZANCANER, 1.205 - CEP 15.801-120
CATANDUVA / SP

FONE: (17) 3522-1561

e-mail: saengenharia@saengenharia.com.br

CREA:110.820-3





ALEXANDRE MANFRIN ENG. E CONSTRUÇÕES LTDA.

CREA:110.820-3

AV. DEP. ORLANDO ZANCANER, 1.205 - CEP 15.801-120
CATANDUVA / SP

FONE: (17) 3522-1561

e-mail: saengenharia@saengenharia.com.br



